

Algorithme de gestion des cas confirmés, des personnes symptomatiques et de leurs contacts domiciliaires

Services de garde éducatifs à l'enfance et milieux scolaires de Montréal (Mise à jour: **2022-01-19**)

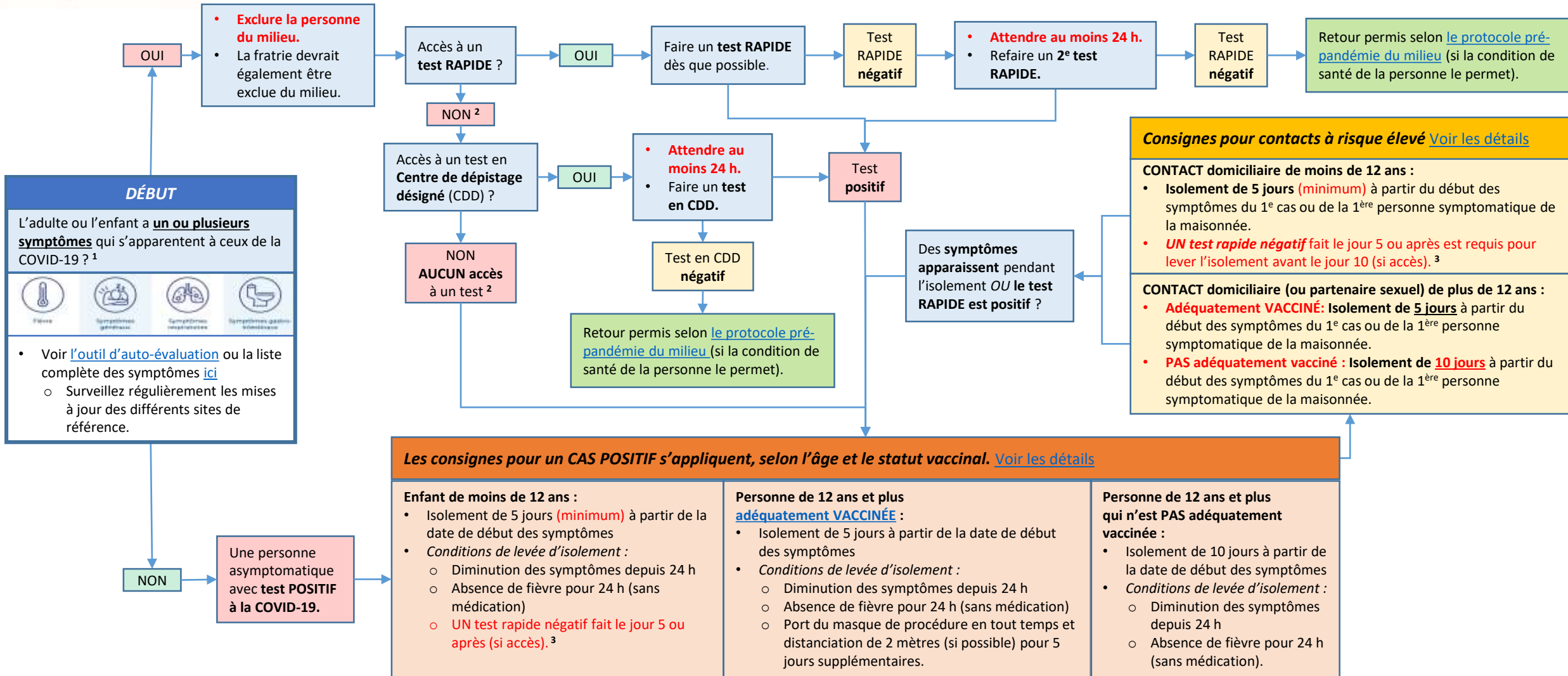

¹ Une personne qui a eu la COVID-19 après le 20 décembre 2021 est considérée immunisée pour une période de 60 jours. Si cette dernière présente des symptômes, le protocole pré-pandémie du milieu s'applique.

² **Exception:** si les symptômes sont dus à une maladie autre que la COVID-19, un billet médical pourrait être accepté (équivalent à « résultat négatif »).

³ **La période d'isolement d'un enfant de moins de 12 ans est pour un maximum de 10 jours.** Si l'enfant fait un test rapide le jour 5 ou après et le résultat est positif, il doit attendre 24 h avant de passer un autre test. Si l'enfant n'a pas accès à un test rapide OU si un enfant ayant des besoins particuliers est incapable de se soumettre à un test rapide, l'isolement sera de 10 jours.

Algorithm for managing confirmed cases, symptomatic people and their household contacts

Educational childcare services and schools in Montreal (Updated: 2022-01-19)

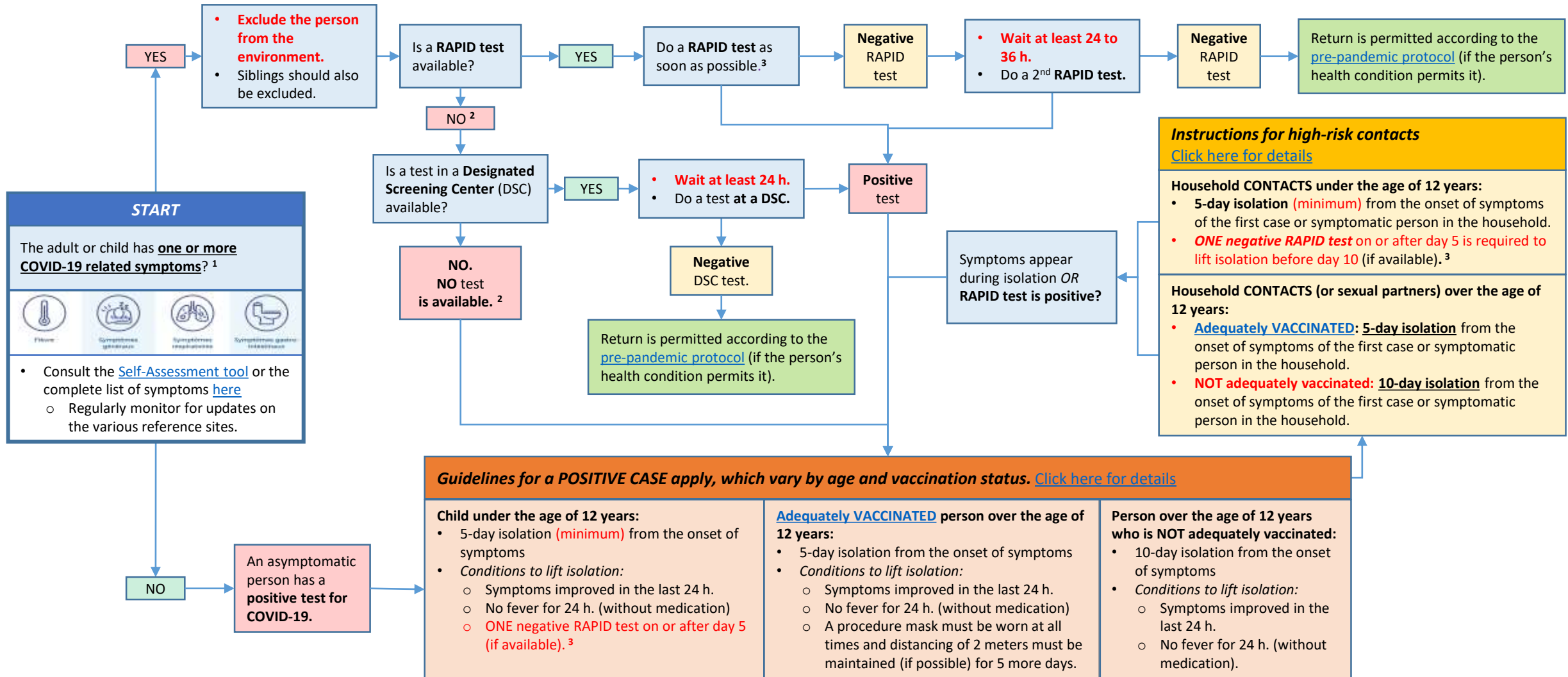

¹ A person who had COVID-19 after December 20, 2021 is considered immune for a period of 60 days. If such a person presents symptoms, the pre-pandemic protocol of the environment applies.

² Exception: If the symptoms are due to an illness other than COVID-19, a medical note could be accepted (equivalent to "negative result").

³ The isolation period for a child under the age of 12 years is for a maximum of 10 days. If the child tests positive on or after day 5, they must wait 24 hours before doing another test. If the child does not have access to a rapid test OR if a special needs child is unable to undergo rapid testing, their isolation period can be lifted after 10 days.